

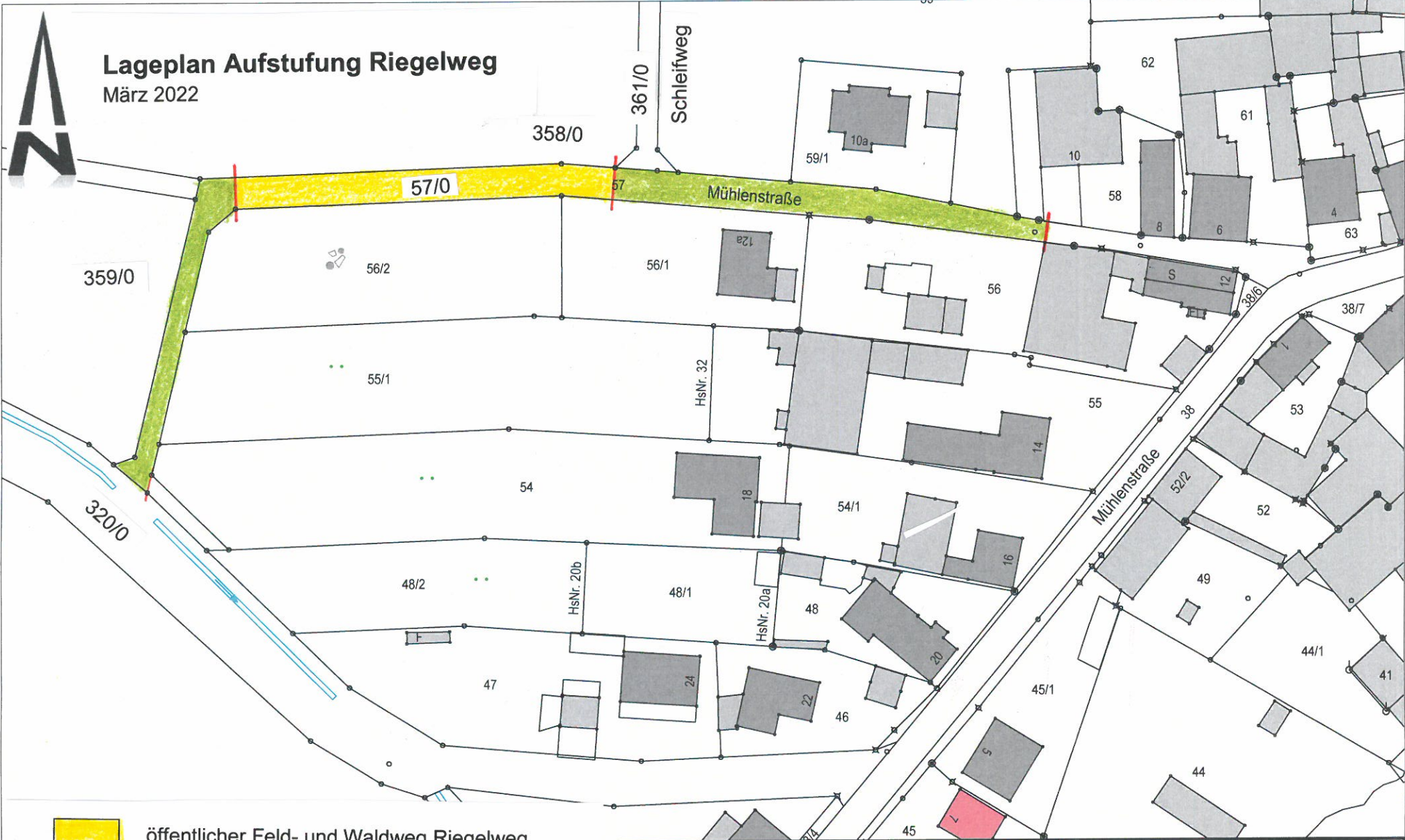

Lageplan Aufstufung Riegelweg

März 2022



-  öffentlicher Feld- und Waldweg Riegelweg
-  Aufgestufter Abschnitt
(künftig Ortsstraße Nr. 5 Mühlenstraße)

Dampfach
Widmung Mühlenstraße

Verwaltungsgemeinschaft Theres
Bauamt
Ausschnitt M.: 1:1000
Digitale Flurkarte 14.02.2022